인간경영과 지속성장을 위한 통섭형 리더양성 AMP

GCC 최고경영자 과정

GLOBAL CONVERGENT CEO

5기

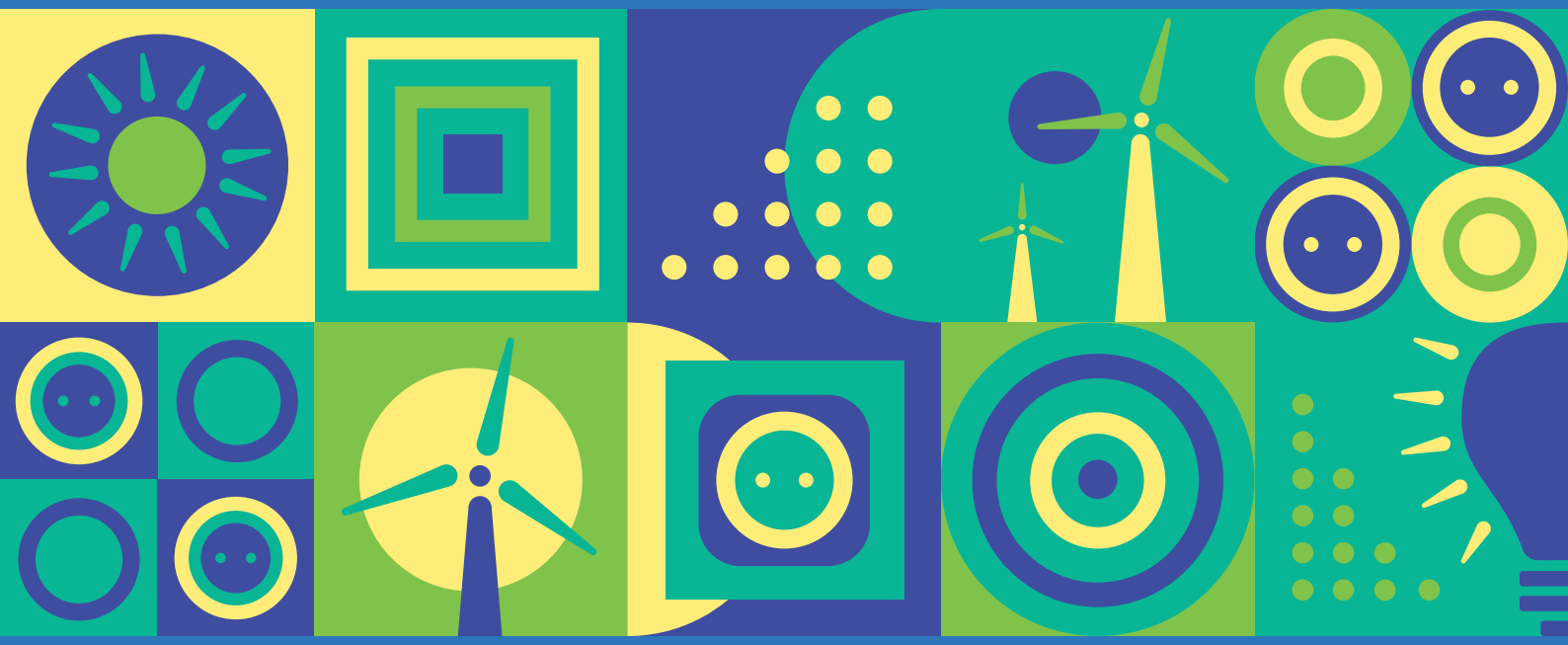

HUMAN DEVELOPMENT INSTITUTE 인간개발연구원

Sustainable Growth Institute SGI 지속성장연구소

기술과 지식의 경영에서,
태도와 가치관, 지혜와 덕을 겸비하고 전방위적 시야를 가진
통섭형 리더를 키운다.

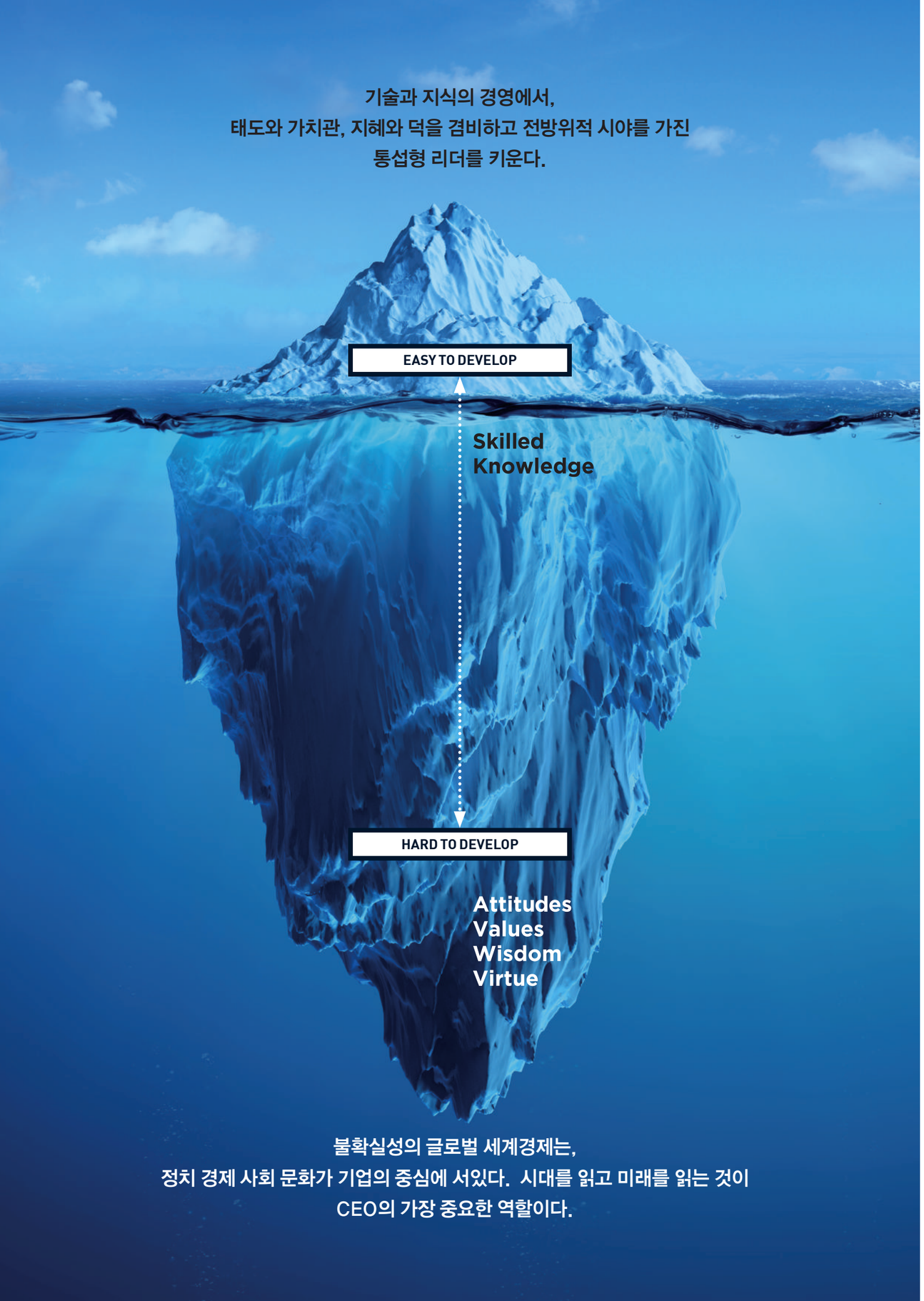

불확실성의 글로벌 세계경제는,
정치 경제 사회 문화가 기업의 중심에 서있다. 시대를 읽고 미래를 읽는 것이
CEO의 가장 중요한 역할이다.

"48년간 인간경영을 연구해 온 HDI인간개발연구원과 기업의 지속성장을 연구해온 SGI지속성장연구소가 깊이있는 CEO 교육의 장을 열어갑니다."

인사말

CEO의 자리에 이르기 까지 조직의 최고경영자는 실무의 현장에서 수십 년의 시간을 보냈습니다. 이런 풍부한 현장의 경험은 업에 대한 전문가적 식견을 안겨 주는데 큰 도움이 되긴 했지만, 다양한 분야에서 발생하는 과제를 해결하기에는 분명 한계가 있음을 실감하게 됩니다.

본 과정에서는 사회적으로 중요하게 다루어지고 있는 다양한 주제에 대해 분야별로 자타가 공인하는 최고의 전문가를 초빙하여 문제의 본질과 해결책, 그리고 미래 예측까지 넘보는 해박한 지식을 습득하게 할 것이며, 이는 그 누구보다도 세상의 변화를 빨리 이해해야 하는 CEO들에게 통합적 인사이트를 주게 될 것입니다.

이런 시대적 흐름 속에서 리더들에게 방향을 제시하고, 조직의 지속가능한 성장과 발전을 이끌기 위한 'GCC(GLOBAL CONVERGENT CEO) 최고경영자과정이 5기 개강을 맞아 하게 되었습니다.

함께 참여하고 있는 분야별 최고의 전문가들과의 네트워킹을 통해 덕망과 명성에 어울리는 리더의 품격에 대해 고민하였습니다. 이미 GCC1-4기 과정에 참여한 원우들의 목소리는 환경적 변화에 맞추어 다양한 리더십을 발휘해야 하는 조직관리능력의 항상에 큰 도움이 되었다고 한결같이 이야기하고 있습니다.

사람에 대한 고찰을 통해 조직구성원의 마음을 움직이고, 본 과정을 통해, 세계적 흐름과 경영의 혜안을 얻고 리더 자신과 조직의 지속가능한 발전을 이룰 수 있기를 기원합니다.

오종남
인간개발연구원 회장

신경수
지속성장연구소 소장

GCC 최고경영자과정

Global Convergent CEO

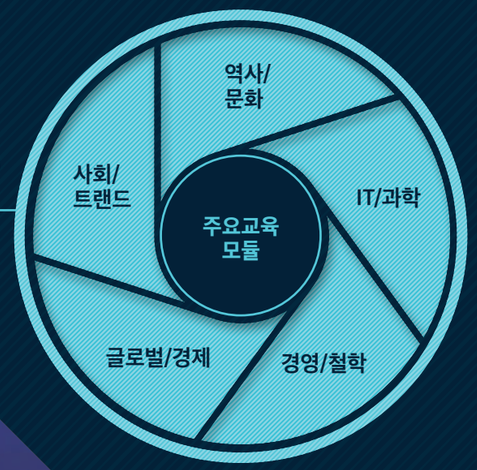

GCC 최고경영자과정의 4대 특징

The Total Leader, from High-Class Leaders to Respected Leaders

48년간 인재개발을 연구한
국내 최고의 전통있는 경영교육기관

사회 각계 최고(最高)의
명사로 구성된
좌장단이 감수, 진행, 강의

아시아 최대(最大)
명사네트워크 확보를 통한
수준 높은 교육과정 개설

1
5대 역량을
균형있게 하는
국내 유일의
GCC 최고경영자과정

2
다양한 주제를 통한
외부요인
경영환경의
이해와 리스크 대비

3
석학, 전문가급
연사의 과정진행
지식
네트워크 확보

4
수십년간
경영자과정을
진행해 온
경험을 바탕으로,
국내 최고수준의
교육 진행 보장

GCC 최고위 과정(Global Convergent CEO)

본 과정은 국내최고의 석학, 전문가, CEO로 구성된 교수진에 의해 진행됩니다.

강태선
BYN블랙야크 회장
한국스카우트연맹 총재
한국아웃도어스포츠산업협회 회장
동진레저 회장

구건서
열린노무법인 대표이사
한국위기청소년지원협회 회장
시니어벤처협회 회장
내비게이터십스쿨 교장

김경준
CEO스코어 대표
딜로이트 컨설팅 부회장
딜로이트 안진경영연구원 원장
딜로이트 컨설팅 대표이사

김병규
연세대 경영대학 교수
펜실베이니아대학교 와튼경영대학
마케팅 박사
(전) USC마셜경영대학 교수

김선화
에프비솔루션즈 대표
미국 FFI(Family Firm Institution)정회원
FFI인증 국제공인 재무설계사
에프비솔루션즈 대표 컨설턴트

민승규
세종대학교 스마트생명산업융합학과 교수
제23대 농촌진흥청 청장
농림수산식품부 제1차관
대통령실 경제수석실 농수산비서관
농어업.농어촌특별대책위원회 위원

김재열
WAVS(Web+Audio+Video+Story) 개발자
세계여행전문가, 세계문화여행가
트래블테마카페 아랑곳 창학당 설립자
콘서텔링 공연기획자
아랑곳 세계여행 연구소장, 교육연구소장

김종윤
현 야놀자 클라우드 대표
전 맥킨지앤드컴퍼니 매니저
전 구글 매니저
전 3M 마케터

손웅희
한국로봇 산업진흥원 원장
한국생산기술연구원 부원장
국내최초 4족 보행로봇 개발자
한국생산기술연구원 부원장

안수남
세무법인다솔 대표이사
제18대 한국세무사고시회 회장
국세청 국세심사위원회 위원
한국세무사회 전문상담위원장

엄길청
경기대학교 서비스경영전문대학원 교수
씽크풀금융포털 공동대표
아태경제연구소 소장
국제미래학회 미래경영위원장

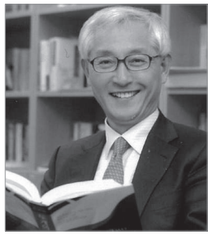

오종남
인간개발연구원 회장
제7대 통계청장
김&장 법률사무소 고문
대통령비서실 재정경제 산업통신 비서관

조천호
대기과학자
연세대 대학원 대기과학과 박사
국립기상과학원 과장
미국 해양대기청 지구시스템과학원
국립기상과학원 초대 원장

박선웅
고려대학교 심리학부 교수
연세대학교 철학 학사
공군학사장교
데이턴대학교 심리학 석사
노스이스턴대학교 심리학 박사

전근룡
세계 인문학연구원 대표교수
서울대 최고경영자과정 초빙교수
EBS 공무원한국사 교수,
동아일보 인문아카데미 특임교수
공단기 한국사 전임교수

이욱정
마인드앳플레이 대표
KBS 프로듀서
노스웨스턴대학교 대학원 방송학 석사
서울대학교 대학원 인류학 석사
르코르동블루 요리학교 고급과정 졸업

하정우
네이버 클라우드 AI LAB 소장
대통령직속 디지털플랫폼정부위원회
AI-Data 분과 분과위원장
KAIST-네이버 초창의적 AI 연구센터 공동센터장
서울대-네이버 초대규모 AI 연구센터 공동센터장

윤동한
서울여해재단 이사장
한국콜마 회장
한국중견기업연합회 부회장
대웅제약 부사장

윤영관
서울대학교 정치외교학부 명예교수
제32대 외교통상부 장관
미래전략연구원 원장
정책네트워크 내일 이사장

성연미
봄온아나운서아카데미 대표이사
KBS공채 12기 아나운서
BBS(불교방송) 아나운서 겸 PD
숭실대 언론정보학과 겸임교수

이진우
포항공대 석좌 교수
포스코교육재단 이사장
포항공과대학교 인문사회학부 학부장
유네스코 한국위원회 위원

나건
홍익대 국제디자인전문대학원 교수
홍익대학교 국제디자인트렌드센터 센터장
인간공학디자인상 위원장
레드닷디자인어워드 디자인컨셉 심사위원
한국디자인경영학회 회장

이희수
성공회대 이슬람문화연구소장
한양대학교 문화인류학과 교수,
세계지역문화연구소장, 박물관장
한국중동학회 한국이슬람학회 회장

전병서
중국경제금융연구소 소장
경희대학교 중국경영학과 객원교수
한화증권 전무이사
대우증권 상무이사

박종훈
기자/경제학박사
서울대학교 대학원 경제학부 석/박사
KBS 보도본부 통합뉴스룸 경제부장
KBS기자협회장
한국방송대상 올해의 보도기자상(2007)

박병훈
티쓰리큐 대표이사
고려대학교 사범대학 학사
고려대학교 대학원 컴퓨터교육학 석사
삼성SDS SW Architect

조동성
경인방송 회장
산업정책연구원 이사장
인천대학교 총장
서울대학교 경영대학 명예교수

최종학
서울대 경영대학 교수
미국 일리노이 주립대학 박사
(전) 홍콩과기대학 교수
제20대 대통령인수위 기획조정분과위원

What People Learn

주요 교육내용

개강강연

행복은 어디에서 오는가?
오종남_ 인간개발연구원 회장

경영전략

기업가의 새로운 도전과 소셜 임팩트
강태선 _ BYN블랙야크 회장

DX시대의 AI피보팅 전략
김경준 _ CEO스코어데일리 대표

매출 1조 한국콜마의 역사를 통한 리더 양성
윤동한 _ 한국콜마회장

노 브랜드 시대의 브랜드 전략
김병규 _ 연세대 경영학과 교수

정체성, 사람을 움직이는 강력한 힘
박선웅 _ 고려대학교 심리학부 교수

노동의 미래, 노동법에서 읽어라
구건서 _ 열린노무법인 대표

극단의 시대, 균형의 힘
이진우 _ 포스텍 석좌교수

경연은 사랑이다, 사랑받는 CEO 스피치
성연미 _ 아나운서

숫자 뒤에 숨은 진실을 보는 눈
최종학 _ 서울대 경영학과 교수

뉴노멀시대, 기업의 생존법
김종윤 _ 야놀자 대표

기업의 과거와 현재, 그리고 미래
조동성 _ 경인방송 회장

글로벌/경제

미중 경제전쟁에서의 우리 기업의 대응전략
전병서 _ 중국경제연구소 소장

동북아 통상물류허브를 위한 외교전략
윤영관 _ 제32대 외교부 장관

글로벌 경제위기와 기업의 생존전략
엄길청 _ 재테크 부동산전략

글로벌 경제환경을 뒤흔들 자이언트 임팩트
박종훈 _ 서울대학교 대학원 경제학부 석/박사

IT/과학

지능로봇시대, 대한민국의 선택은?
손웅희 _ 한국로봇산업진흥원 원장

AI가 바꾸는 농업의 미래
민승규 _ 세종대학교 스마트생명산업융합학과 교수

ChatGPT가 촉발한 초거대 AI시대 우리의 대응전략
하정우 _ 네이버 클라우드 AI LAB 소장

ChatGPT 시대를 살아가는 방법
박병훈 _ 티쓰리큐 대표이사

역사/문화

성공과 실패 방정식(삼국지 사례)
전근룡 _ 세계 인문학연구원 대표교수

인사이트를 키우는 여행의 힘
김재열 _ 세계여행 스토리텔러

이슬람 문명을 통해 본 세계인식과 미래전략
이희수 _ 성공회대 이슬람문화연구소장

사회/트랜드

인간을 사로잡은 음식에는 트랜드의 비밀이 담겨있다
이욱정 _ 요리인류 대표

기업에 필요한 상속 양도의 절세전략
안수남 _ 세무법인다솔 대표이사

성공을 디자인하는 창의적 사고
나건 _ 홍익대 국제디자인전문대학원 교수

원우 네트워킹

원우 친교워크샵

일시: 4월 26일(금) - 27일(토) 1박2일
장소: 웰리힐리CC
골프및 친교 수업
원우 상호간의 친목강화 및 원우회 집행부 구성

졸업 워크샵

일시: 7월 5일(금) - 7월 6일(토) 1박2일
장소: 제주도 야크마을 / 중문CC
최고경영자과정 4개월과정 졸업축하
졸업 후 활동에 대한 논의

혜택사항

GCC 최고경영자과정 총동문회
경영교류 및 친목활동 / 사회봉사활동
제주포럼 하계포럼/ 기타 각종 교육/
세미나 무료초청 및 할인혜택

GCC 최고경영자과정 원우명단

■ 1기 원우명단

이름	소속 및 직함
강재구	우진B&G 대표이사
강한승	인피니티케어 대표이사
김민정	차라도 대표이사 사장
김종완	손오공 대표이사 사장
김차수	채널A 대표이사 전무
김현선	서울고검 부장검사
김혜종	프로매치코리아 대표이사 사장
박성수	몬도델비노코리아 대표이사 사장
박양춘	티센크루프엘리베이터 대표이사 사장
박홍서	창조건축 대표이사 사장
변미경	인넨아키 대표이사 사장
성연미	봄온아카데미 대표이사
손창배	키스톤프라이빗에쿼티 사장

이름	소속 및 직함
신경렬	SBS미디어홀딩스 대표이사 사장
신승훈	인에이지 대표이사 사장
안수남	세무법인다솔 대표세무사
안태국	투스카로라 부회장
양해춘	소노바코리아 대표이사 사장
윤석운	한국품질재단 대표
이문환	BC카드 대표이사 사장
이상준	프리마호텔 대표이사 회장
이용택	동성식품 대표이사 사장
이원범	스미모토크라이오지닉코리아 대표이사 사장
이정희	에이탑모형 대표이사 사장
이준우	인당장학재단 이사장
이흥민	뉴본인터내셔널 대표이사 사장

이름	소속 및 직함
임병훈	텔스타홈멜 대표이사 사장
임태준	버슘머티리얼즈 대표이사 사장
전승민	엠투소프트 대표이사 사장
정광천	아이비리더스 대표이사 사장
정징대	위키리스크한국 대표
최동성	대양CIS 대표이사 사장
최진희	아시안허브 대표이사 사장
최천우	한컴모빌리티 대표이사 CEO
한규선	현대자산운용 사장
한재호	에이쓰리시큐리티 대표이사 사장
황 희	민주당 국회의원(양천갑), 국회4차산업위원회위원

■ 2기 원우명단

이름	소속 및 직함
곽영수	청수식품 대표이사
구교민	녹색일자리사랑회 대표이사
구민철	스카이앙코르항공 대표이사
김경회	디자인데오 대표이사
김영식	계원예술대학교 법인 이사장
김영호	한국오므론제어기기 대표이사
김원표	와이즈인컴퍼니 대표이사
김정혁	사이버테크프랜드 대표이사
김진형	한국 AVL 대표이사
김희순	에릭양에이전시 대표이사
남명식	록인김해레스포타운 대표이사
노운하	한국미디어영상교육진흥원 이사장
박문석	데코페이브 대표이사

이름	소속 및 직함
배성우	컴퍼니위이 대표이사
백성욱	한국직업개발원 대표이사
신오식	일진커뮤니케이션 회장
양수진	구스타 대표이사
양우정	대흥산업 대표이사
오근형	태성회계법인 대표이사
오승훈	인싸이트그룹 대표이사
오정균	에이치알인트로 대표이사
원준희	네비웍스 대표이사
유원종	유진엘이디 대표이사
이상준	유인케어 대표이사
이영석	이알에이코리아 회장
이용민	수원지방검찰청 부장검사

이름	소속 및 직함
이유한	두산중공업 고문
이학영	한국경제신문사 상무이사
이창수	유라통상 대표이사
장용서	서정인터내셔날 대표이사
정세우	더씨에스알 대표이사
정준교	디엠파워 대표이사
정혜련	하이어베스트 대표이사
조운호	하이트진로음료 대표이사
최성호	법무법인 비트 대표변호사
하재영	누리텍 대표이사
홍수정	유비소프트코리아 지사장

■ 3기 원우명단

이름	소속 및 직함
가철	현대렌탈서비스 대표이사
고재욱	㈜제이더블유 플레이 회장
구제승	세무법인 다솔 부회장
김영효	이오샵 대표이사
김원표	와이즈인컴퍼니 대표이사
김정중	오리온기전 대표이사
김정희	대한극장 前 대표
김준오	브이씨 대표이사
김철수	법무법인린 변호사
박성민	인천지방검찰청 부장검사
박운용	고려에프에이 대표이사
박현주	시옷 대표이사
박홍숙	율촌노테람 대표이사

이름	소속 및 직함
배민성	지니테크 대표이사
서동철	에임즈인터내셔널코리아 대표이사
서정식	현대오토에버 대표이사
성호준	토마스케이블 대표이사
손정영	소노아키 대표이사
안동욱	미소정보기술 대표이사
안형신	에코엠앤에스 대표이사
유세근	한국브렌슨 대표이사
윤영찬	민주당 국회의원
윤진순	속함 대표이사
이상희	에스엠행복한 한국지사장
이수진	잼팩토리 대표이사
이유형	디쌤 대표이사

이름	소속 및 직함
이충연	어울림에프 대표이사
이형수	모노커뮤니케이션즈 대표이사
임정택	영풍산전 대표이사
임현길	에스티이지 대표이사
장재훈	에이팩스 대표이사
정옥래	엑스퍼트소사이어티 홀딩스 이사회 의장
정용근	삼일C&S 대표이사
최은수	매경미디어그룹(MBN) 보도국장
최창신	고성엔지니어링 대표이사
한성원	해피래빗 대표이사
허장원	서울초이스병원 병원장
황지호	노무법인 로율 대표노무사

■ 4기 원우명단

이름	소속 및 직함
곽태헌	서울신문사 대표이사
김민섭	갈롤코리아 대표이사
김시우	피티케이씨 대표이사
김원석	뷔르트인더스트리코리아 대표이사
김재기	중소기업신문 대표이사
김종훈	시하기획 대표이사
김지영	몬스터스튜디오 대표이사
김진선	진완종합건설 대표이사
김창기	나도기브 대표이사
김태진	비즈데이터 대표이사
김휘진	SBS 콘텐츠허브 대표이사
노은경	인터리젠 대표이사
민성기	에이지 대표이사
민정호	올리브데올리브 대표이사

이름	소속 및 직함
박기종	법무법인 동인 변호사
박대전	이앤에이치 대표이사
박문원	엠아이큐브솔루션 대표이사
박병훈	티쓰리큐 대표이사
박성완	싸인톡 대표이사
박종수	더윈 대표이사
박주연	나다움한의원 원장
백다애	잇올스파르타 대표이사
백지연	정담F&B 대표이사
백태규	잇올그룹 의장
석정우	네오코리아 대표이사
신승훈	마크스톤 대표이사
신정숙	에이치알원 컨설팅 대표이사
양정훈	상진씨앤티 대표이사

이름	소속 및 직함
윤석구	前 포어모스트자산운용 대표이사
이경원	예원세무회계 대표회계사
이규종	QLA KOREA 대표이사
이상돈	토마토시스템 대표이사
이종태	성공닷컴 대표이사
임 구	현우오토메이션 대표이사
장수억	디지털뱅크 대표이사
정계명	주빅스 대표이사
정기남	정치평론가 대학교수
최근화	유플리트 대표이사
최봉묵	한림특허법률사무소 대표변리사
최완용	맛있는푸드 대표이사
최용재	웅진기계설비 대표이사

Global Convergent CEO

GCC 최고경영자 과정 모집요강

과정명 Global Convergent CEO 최고경영자과정 5기

교육기간 2024년 3월 14일(목) ~ 6월 27일(목)
총 16회 (졸업워크샵은 원우회 부담)

교육시간 저녁식사 : 18:00~18:40
1교시 : 18:40~19:50
2교시 : 20:00~21:10
3교시 : 친교타임 : 21:30~22:40

교육인원 40명

교육비 600만원(12월내 신청 100만원 할인)
워크숍비 포함, 졸업여행비는 원우회비로 출납, VAT 별도

입금계좌 우리 132-055539-13-502 인간개발연구원

교육장소 리베라호텔 청담 2층 샤모니홀

대상 법인기업의 대표이사, 정부기관 고위직 공무원
전문위원

접수방법 우편, 이메일, 팩스로 입학원서 제출
(제출 후 자문위원단의 입학 사정을 거쳐 합격여부 개별통보)

접수기한 1차 마감 : 2024년 1월 25일(목)

교육문의 SGI 신경수 소장 010-8914-3592
HDI 장소영 상무 010-8201-7079

입금증빙 E. account@hdi.or.kr / T.02-445-1947

HUMAN DEVELOPMENT INSTITUTE 인간개발연구원 SGI 지속성장연구소

HUMAN DEVELOPMENT INSTITUTE 인간개발연구원

Sustainable Growth Institute SGI 지속성장연구소

GCC최고경영자과정 사무국 : 서울시 서초구 논현로 139 대흥빌딩 3층